



अल्प एवं मध्यम आय वर्ग परिवारो के लिए
एक आशियाना

श्री वाटिका

जनाना अस्पताल के पास,
200 फीट मेन सीकर रोड़, अजमेर

- ❖ 6.5% ब्याज की सब्सिडी (अधिकतम 6 लाख तक की लोन राशि पर)
- ❖ 90 % बैंक लोन
- ❖ लिफ्ट की सुविधा
- ❖ पार्किंग सुविधा
- ❖ सामुदायिक भवन
- ❖ खुला वातावरण
- ❖ मंदिर व पार्क
- ❖ कोई अतिरिक्त शुल्क नहीं
- ❖ आवंटन लाटरी द्वारा

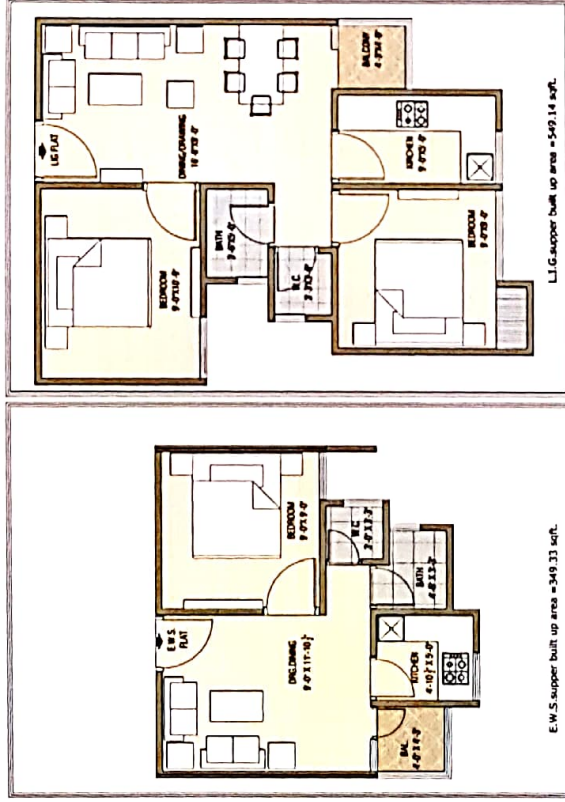

1 BHK
₹6,95,000

2 BHK
₹10,90,000

जनाना अस्पताल के पास, 200 फीट में सीकर रोड़, अजमेर

प्रकार	साइज	रजि. राशि	आय वार्षिक	स्टाम्य ड्यूटी	कीमत
EWS	1 BHK 345-350 SQ. FT.	80,000	3,00,000 तक	50 ₹ प्रति फ्लैट	6.95 लाख
LIG	2 BHK 540-550 SQ. FT.	50,000	3,00,001 से 6,00,000 तक	100 ₹ प्रति फ्लैट	10.90 लाख





श्री
रवाँरा
Aashiyana Sabke Liye



AJMER AASHIYANA PVT. LTD.

OFF. NO.: 2, FOURTH FLOOR, SHRINATH MALL (MIRAJ MALL), 0145-2620414, 2625260
OPP. BAJRANG GARH TEMPLE, AJMER 305001 (RAJ.) INDIA. ajmeraashiyana@hotmail.com
CIN NO: U45207RJ2016PTC055683 www.ajmeraashiyana.com

Disclaimers: This Boucher Is Purely Conceptual & Not A Legal Offering. Further The Promoters / Architects Reserve The Right To Add / Modify Specification / Elevations / Plans Mentioned.

मूल्य 200रु

Soul Creations
91 115 2601 220 • 01 99250 7